+39 0293580852
info@nuovacasaweb.com
https://www.nuovacasaweb.com

Pentalocale all'ultimo piano

Località: Centro - Arese

550.000 €

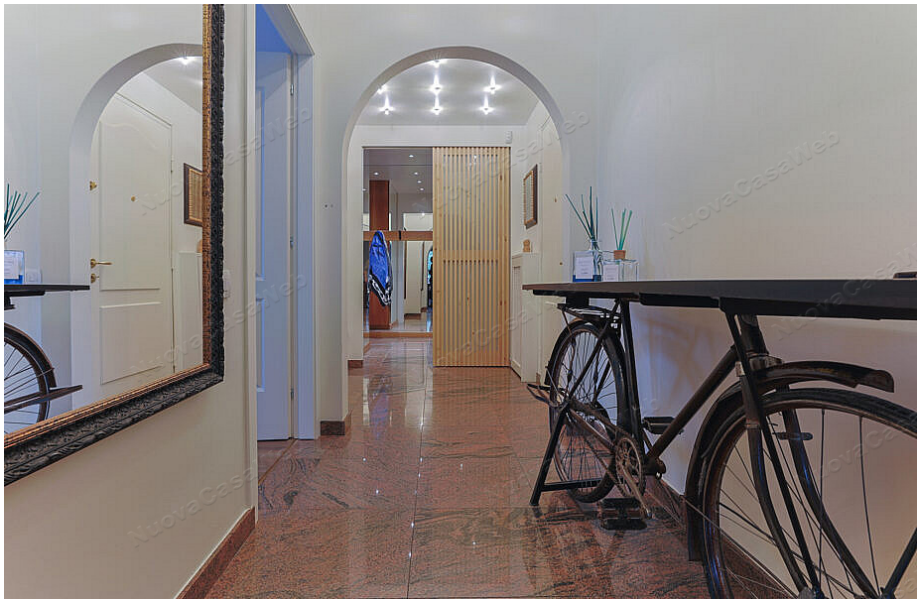

Tipologia: Quadrilocale, Pentalocale

Metri quadri: 183

Locali: 5

Bagni: 2

Piano: 4

Parcheggio: Box Singolo

Anno di costruzione: 1976

Classe Energetica: A1

Spese Condominiali: € 5.500,00 comprensivi di riscaldamento ed acqua calda

Descrizione

–**VENDUTO**– Arese, via Matteotti, in posizione strategica per il centro paese, nelle immediate vicinanze del centro commerciale Giada, della Posta, del piazzale del mercato e delle fermate autobus per Milano e dintorni, posto all’interno del condominio “La Vaiana” con ampio parco interno, proponiamo splendido cinque locali posto al quarto ed ultimo piano.

L’appartamento è composto da ingresso, soggiorno doppio con terrazzo, cucina con veranda, studio, lavanderia con veranda, bagno di servizio con doccia, disimpegno zona notte, camera matrimoniale con terrazzo, due ampie camere e bagno con vasca.

Completano la soluzione la cantina ed l’ampio box.

L’immobile si presenta in ottimo stato grazie alla recente e completa ristrutturazione.

La palazzina è stata oggetto di rifacimento ecobonus 110% ed è dotata di cappotto termico e facciate nuove.

Caratteristiche Aggiuntive

- Impianto di antifurto
- Tre camere
- Soggiorno doppio
- Studio
- Impianto di climatizzazione
- Due terrazzi
- Ascensore
- Doppi servizi
- Lavanderia
- Cantina
- Recentemente ristrutturato
- Classe A1