

NUOVO CATASTO EDILIZIO URBANO

(R. DECRETO-LAVORO 13 APRILE 1959, N. 653)

Planimetria dell'immobile situato nel Comune di RHO (FRAC. MAZZO) Via MILANO

Ditta COOPERATIVA EDIFICATRICE HABITAT SRL - SEDE MILANO

Allegata alla dichiarazione presentata all'Ufficio Tecnico Erariale di MILANO

Scheda N. 4021

Legge 11 agosto 1959, n. 1249 modificata con D.L. 8 aprile 1968 n. 514

COMPARTO

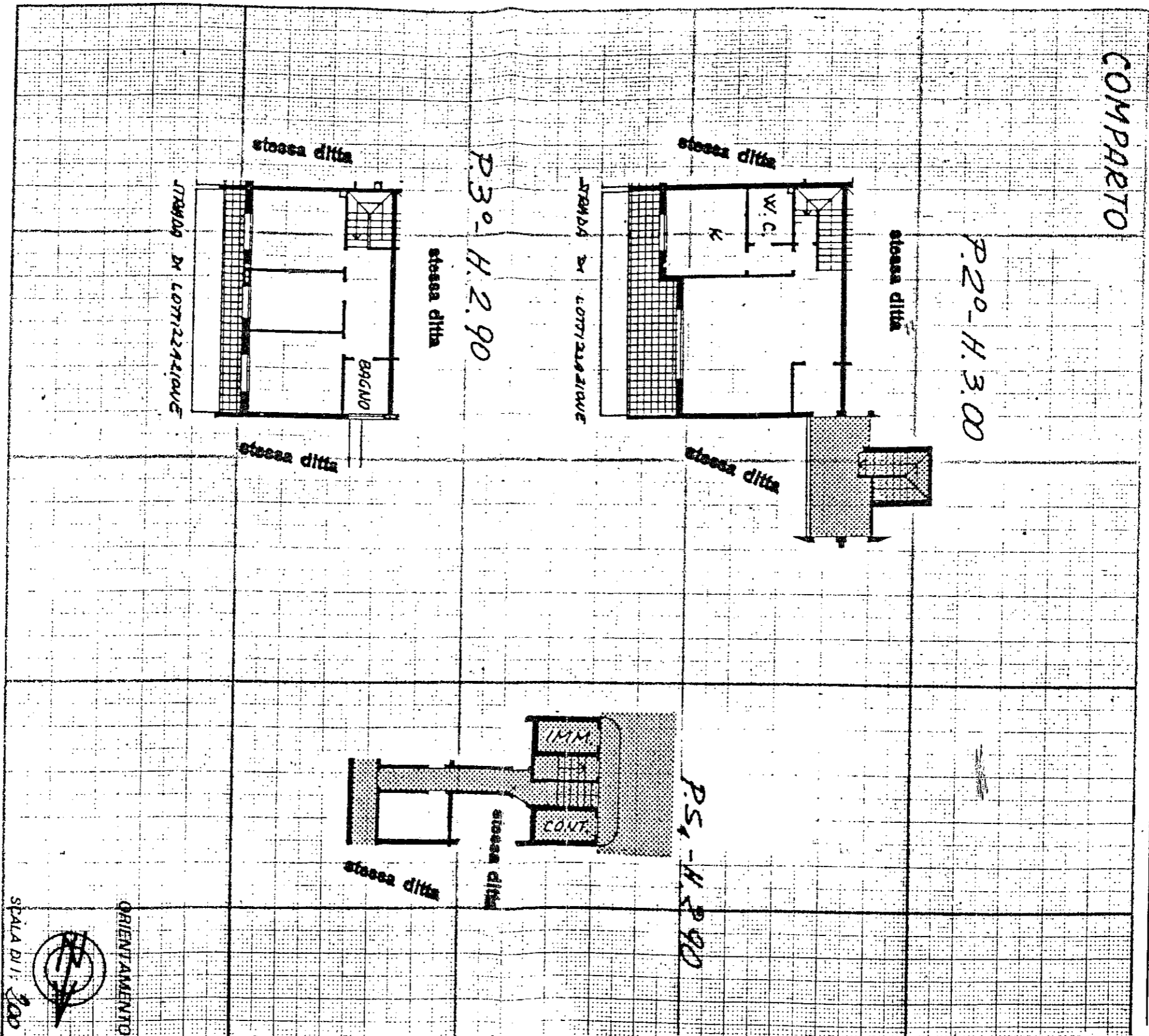

Spazio riservato per le annotazioni d'ufficio	DATE DEL CATASTO TERRENI DOVE E SORTA LA NUOVA COSTRUZIONE
DATA PROT. N°	Numero della partita Sezione o Comune censuario Foglio Numero di mappa Subalterno

Compiuta dal _____
 Iscritto all'Albo de
 della Provincia di _____
 DATA 20/4/81
 Firma Scavelli

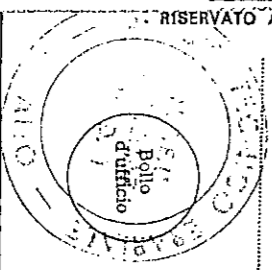
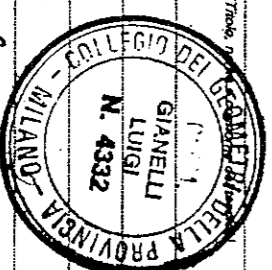

IL FUNZIONARIO RICEVANTE
 N. di protocollo (mod. 97 GEN)
518-22 GEN 81

COMUNE RHO
 RICEVUTA DI DICHIARAZIONE DI unita immobiliare urbana:
 La ditta (1) ()
COOP. EDIF. HABITAT

ha presentato dichiarazione dell'unita immobiliare sita nel Comune di _____
 Localita MAZZO
 via _____
 Nri civici _____ Scala P. 30
 Piani _____ Nri interni _____
 (1) Segnare i dati anagrafici del solo primo intestatario.

Data di presentazione 25-18-81
 RISERVATO ALL'UFFICIO TECNICO ERARIALE