

MODULARIO
F. - Cat. S. T. - 313



MINISTERO DELLE FINANZE
DIREZIONE GENERALE DEL CATASTO E DEI SERVIZI TECNICI ERARIALI

Mod. B (Nuovo Catasto Edilizio Urbano)

Lire
15

NUOVO CATASTO EDILIZIO URBANO

(R. DECRETO-LEGGE 13 APRILE 1949, N. 652)

Planimetria dell'immobile situato nel Comune di GARBAGNATE MILANESE Via KENNEDY, 1
Ditta S. S. RAFOMAG di ANGELICA DELLA CROCE & C. SIRE IN MILANO
Allegata alla dichiarazione presentata all'Ufficio Tecnico Erariale di MILANO

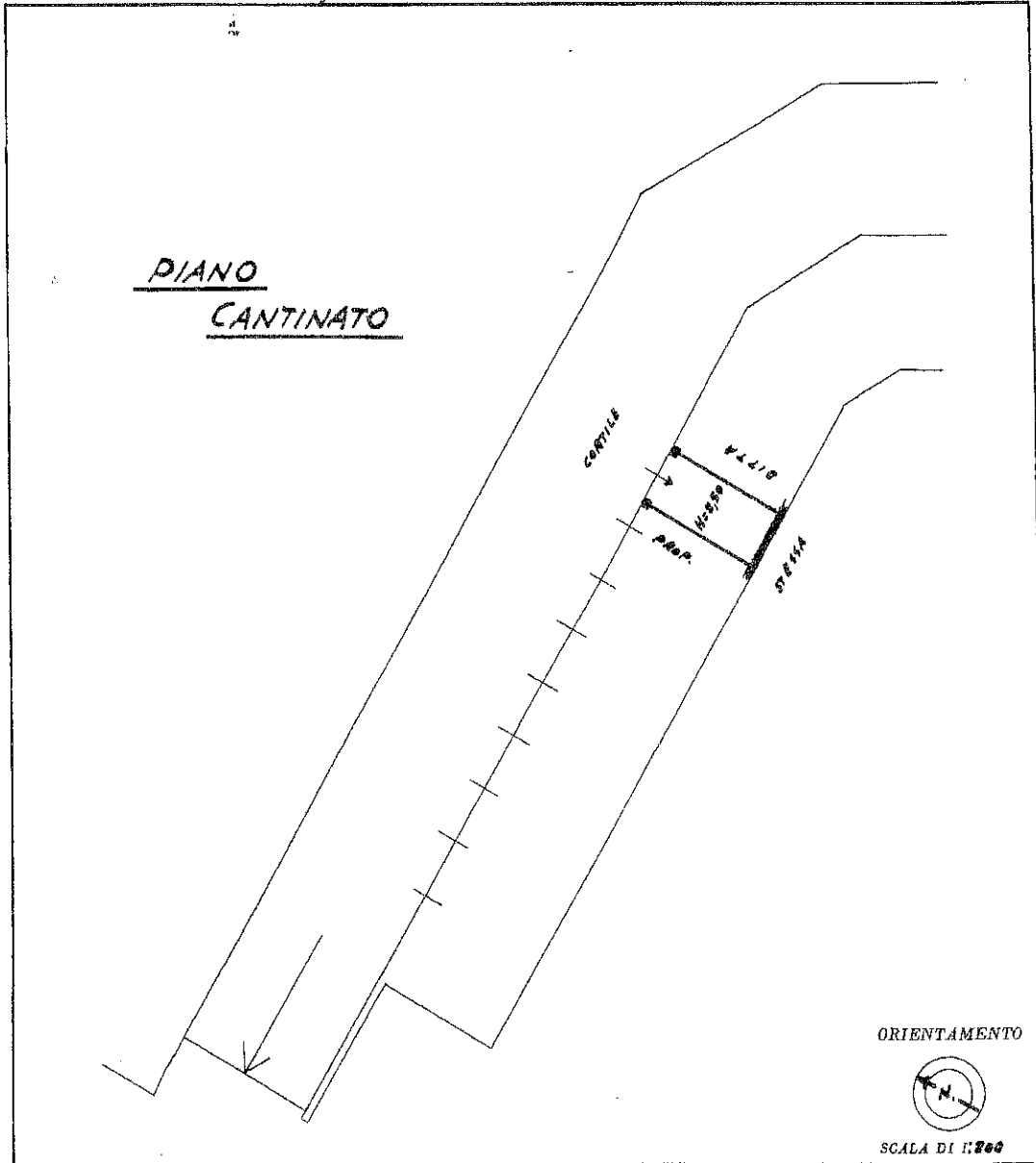

SPAZIO RISERVATO PER LE ANNOTAZIONI D'UFFICIO

DATA	
PROT. N°	

[Signature]

Compilata dal ING. CARLO RADICE FOSSATI
(Titolo, nome e cognome del tecnico)
 Iserito all'Albo degli INGEGNERI
 della Provincia di MILANO
 DATA 14-10-72
 Firma: *[Signature]*

Catasto dei Fabbricati - Situazione al 26/02/2021 - Comune di GARBAGNATE MILANESE (D912) - Foglio: - Particella: - Subalterno:
 LINEA 01
 VIA JOHN FITZGERALD KENNEDY n. 1 piano: S1;

MODULARIO
F. - Cat. S. T. - 215



MINISTERO DELLE FINANZE
DIREZIONE GENERALE DEL CATASTO E DEI SERVIZI TECNICI ERARIALI

Mod. B (Nuovo Catasto Edilizio Urbano)

Lire
15

NUOVO CATASTO EDILIZIO URBANO

(R. DECRETI-LEGGE 13 APRILE 1959, N. 659)

Planimetria dell'immobile situato nel Comune di GARBAGNATE MILANESE Via KENNEDY, 1

Ditta S.p.A. RAFOMAC di ANGELICA DELLA CROCE & C. SEDE IN MILANO

Allegata alla dichiarazione presentata all'Ufficio Tecnico Erariale di MILANO

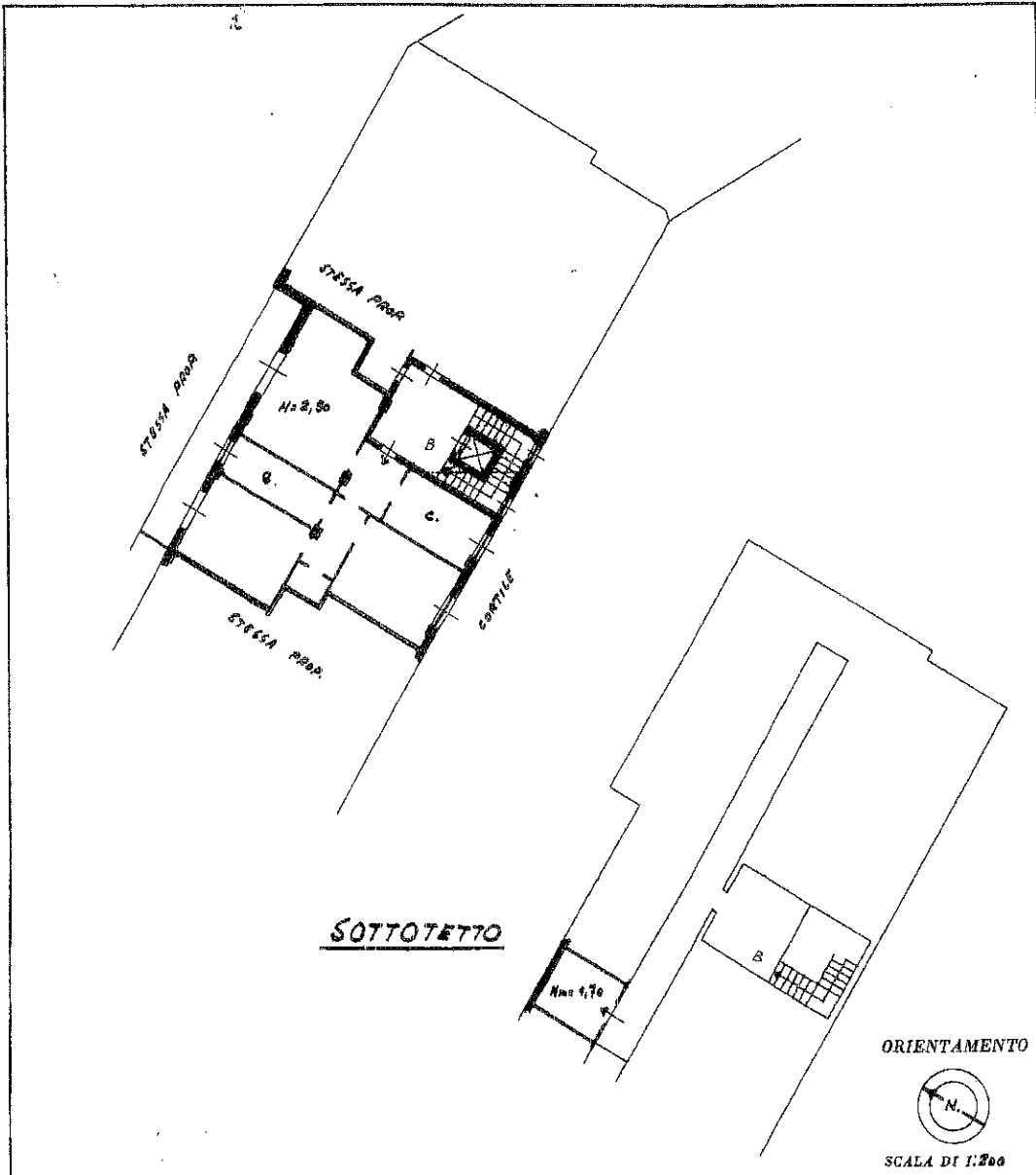

SPAZIO RISERVATO PER LE ANNOTAZIONI D'UFFICIO

DATA	
PROT. N°	

Compilata dal L'ING. CARLO
(Cognome, nome e cognome del tecnico)
RADICE FOSSATI
 Iscritto all'Albo degli INGEGNERI
 della Provincia di MILANO
 DATA 14-10-72
 Firma: Carlo Fossati

ISTITUTO POLIGRAFICO DELLO STATO

Carasto dei Fabbricati - Situazione al 26/02/2021 - Comune di GARBAGNATE MILANESE (D912) - Foglio: - Particella: - Subalterno:
 sheet 01

Ultima planimetria in atti

Data presentazione:

- Data: 26/02/2021 - n.

- Richiedente:

Totale schede: 1 - Formato di acquisizione: A3(297x420) - Formato stampa richiesto: A4(210x297)