

NUOVO CATASTO EDILIZIO URBANO

DELLA REGIONE LOMBARDA

Planimetria dell'immobile situato nel Comune di ARSESE Via Sempione, 13
Ditta DELLA ROCCA ALBERTO, via Sempione, n. 13 - 20020 ARSESE (MI)
Allegata alla dichiarazione presentata all'Ufficio Tecnico Erariale di MILANO

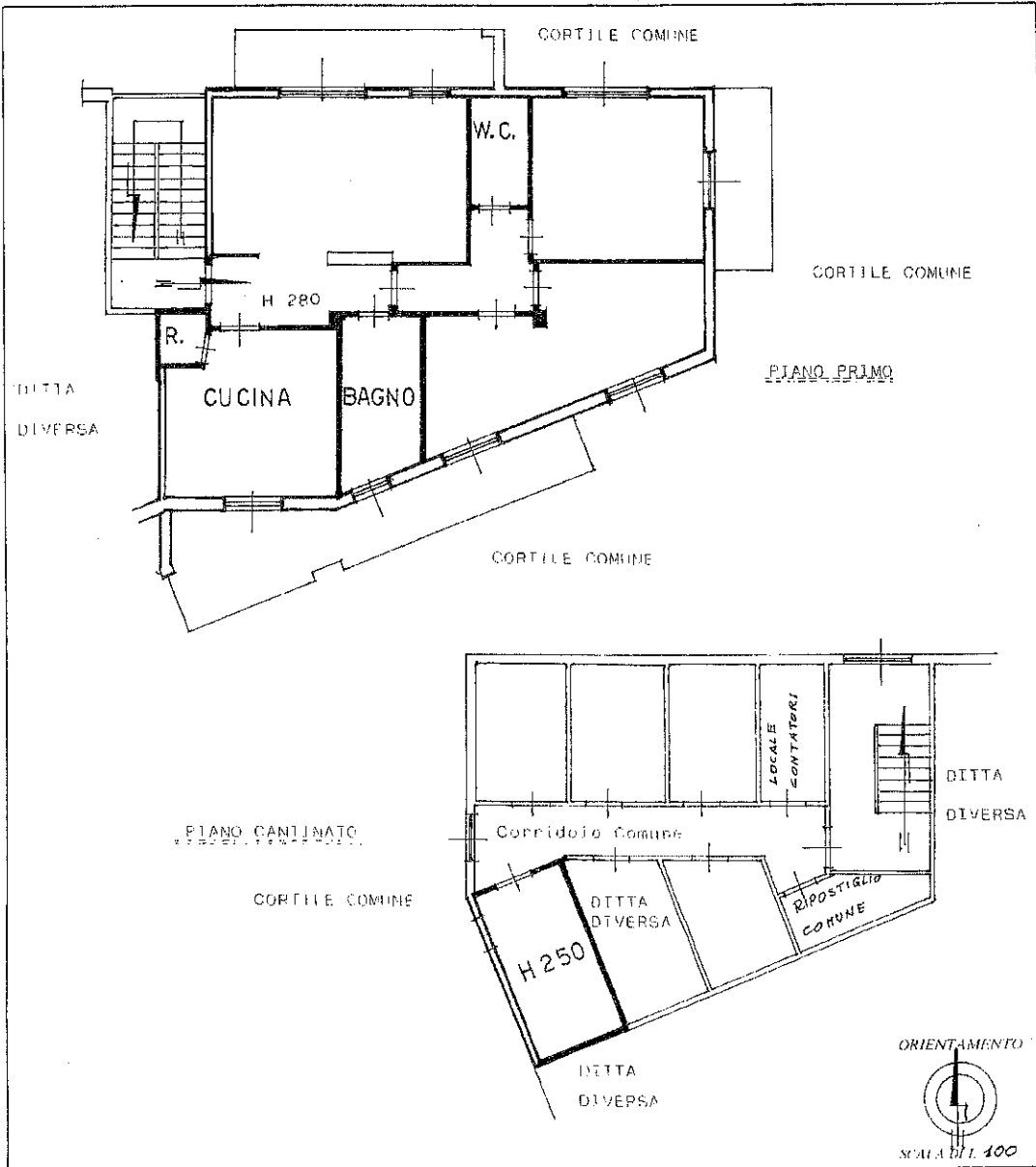

10 metri

SPAZIO RISERVATO PER LE ANNOTAZIONI D'UFFICIO

DATA
PROT. N.

Compilato dal Geom. *Giuseppe Maffizoli*
Maffizoli Gian Pietro
Iscritto all'Albo dei geometri
della Provincia di MILANO
DATA
Firma



NUOVO CATASTO EDILIZIO URBANO

(R. DECRETO-LEGGE 15 APRILE 1959, N. 662)

Planimetria dell'immobile situato nel Comune di ARESE Via SEMPIONE N° 13B
Ditta COOPERATIVA "RESIDENCE SEMPIONE"
Allegata alla dichiarazione presentata all'Ufficio Tecnico Erariale di MILANO

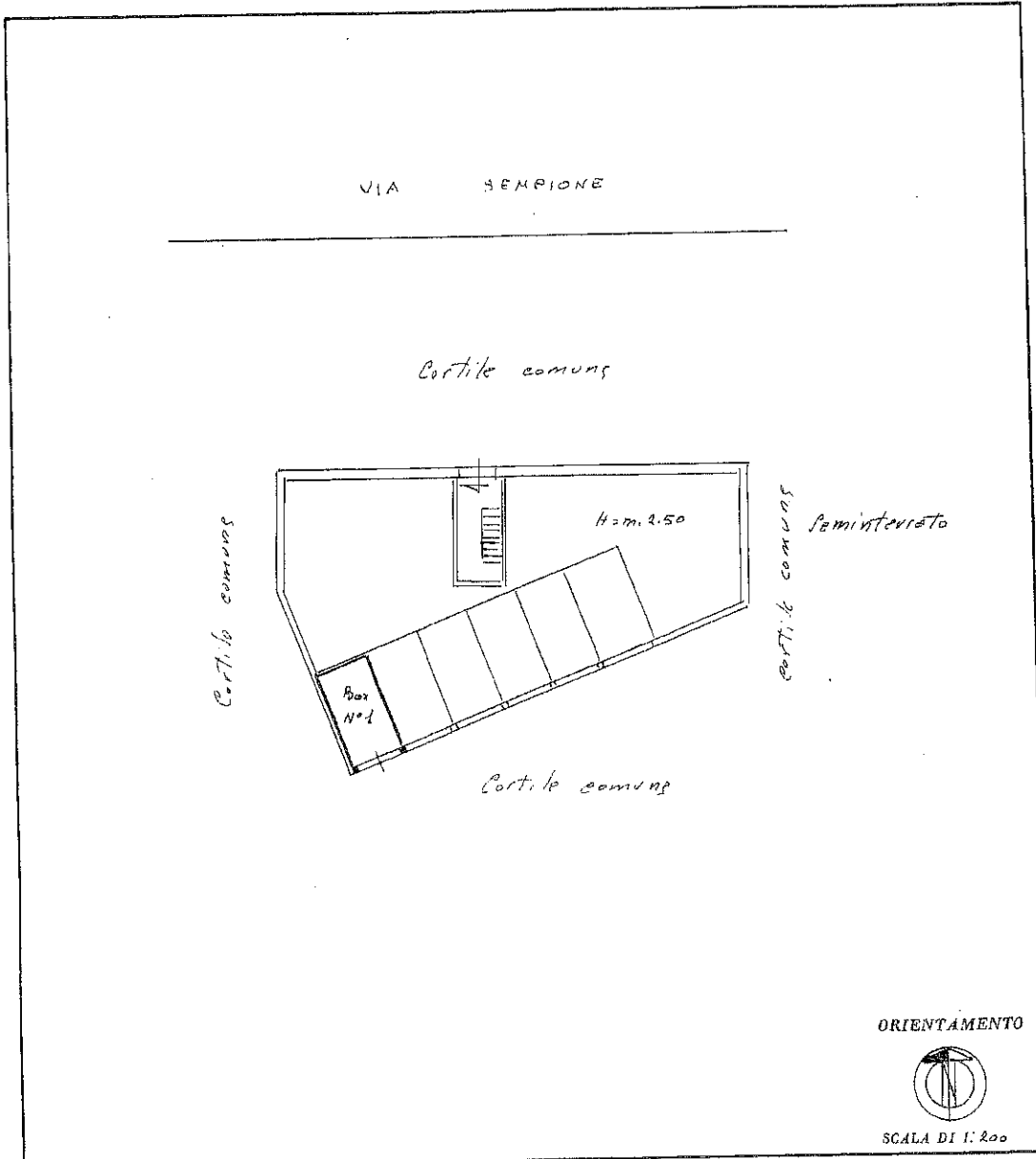

10 metri

SPAZIO RISERVATO PER LE ANNOTAZIONI D'UFFICIO

| | |
|----------|--|
| DATA | |
| PROT. N° | |

Compilata dal Dot. Ing. Boli Luigi
(Titolo, ruolo e cognome del tecnico)

Iscritto all'Albo degli Ingegneri
della Provincia di MILANO

DATA 9 Novembre 1979

Firma: M. Boli