

**Agenzia del Territorio  
CATASTO FABBRICATI  
Ufficio Provinciale di  
Milano**

Dichiarazione protocollo n.

Planimetria di u.i.u. in Comune di Arese

Piazza Cinque Giornate

civ.

Identificativi Catastali:

Sezione:

Foglio:

Particella:

Subalterno:

Compilata da:  
Nava Giada

Iscritto all'albo:  
Architetti

Prov. Milano

Scheda n. 1

Scala 1:200

### PIANO TERRA

H 2.80

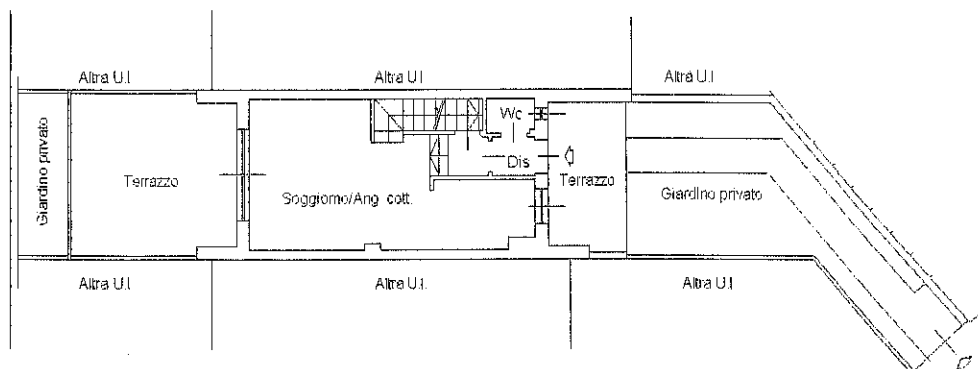

### PIANO PRIMO

H 2.80

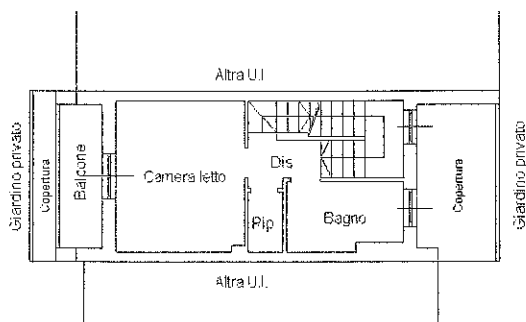

### PIANO SOTTOTETTO

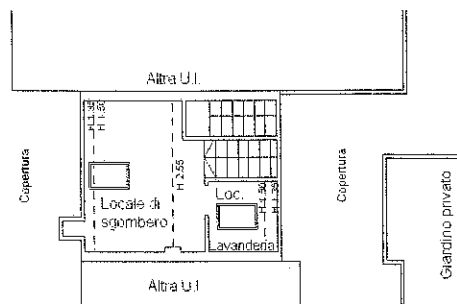

### PIANO INTERRATO

H 2.55

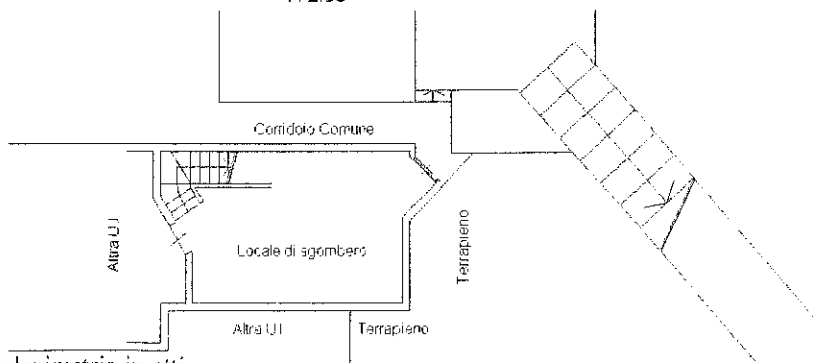

ORIENTAMENTO



Ultima planimetria in atti

**Agenzia del Territorio  
CATASTO FABBRICATI  
Ufficio Provinciale di  
Milano**

Dichiarazione protocollo n. ... del	
Planimetria di u.i.u. in Comune di Arese Viale Dei Tigli	
Identificativi Catastali:	Compilata da: Nava Giada
Sezione:	Iscritto all'albo: Architetti
Foglio:	Prov. Milano
Particella:	
Subalterno:	

Scheda n. 1      Scala 1:200

**PIANO INTERRATO**  
H 2.55

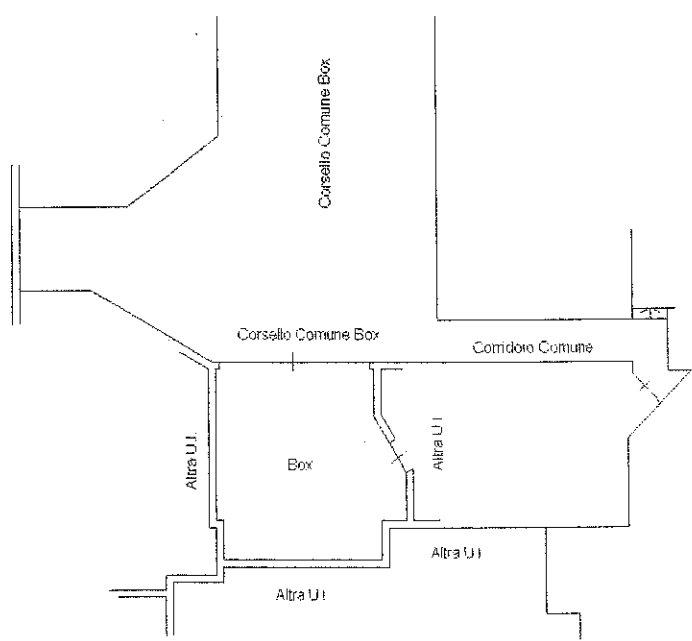

Catasto dei Fabbricati - Situazione al 12/06/2021 - Comune di ARESE (A389) - < Foglio - Particella:  
VIALE DEI TIGLI n. 3/A Milano - S1.

ORIENTAMENTO



Ultima planimetria in atti