

**Agenzia delle Entrate
CATASTO FABBRICATI
Ufficio Provinciale di
Milano**

Dichiarazione protocollo n. del

Comune di Solaro

Via Nino Bixio

civ. 2

Identificativi Catastali:

Sezione:

Foglio:

Particella:

Subalterno:

Compilata da:

Levi Laura Judit Elena

Iscritto all'albo:
Architetti

Prov. Milano

N. 18456

Planimetria

Scheda n. 1

Scala 1:200

PIANO TERRA (RIALZATO)
h: 3,05 m

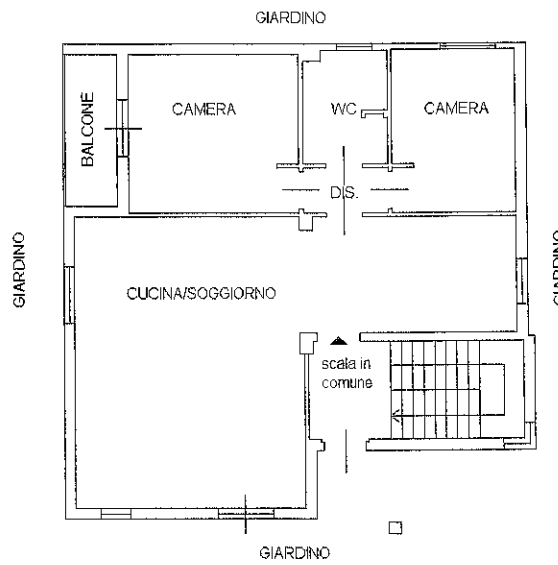

PIANO PRIMO INTERRATO
h: 2,35 m

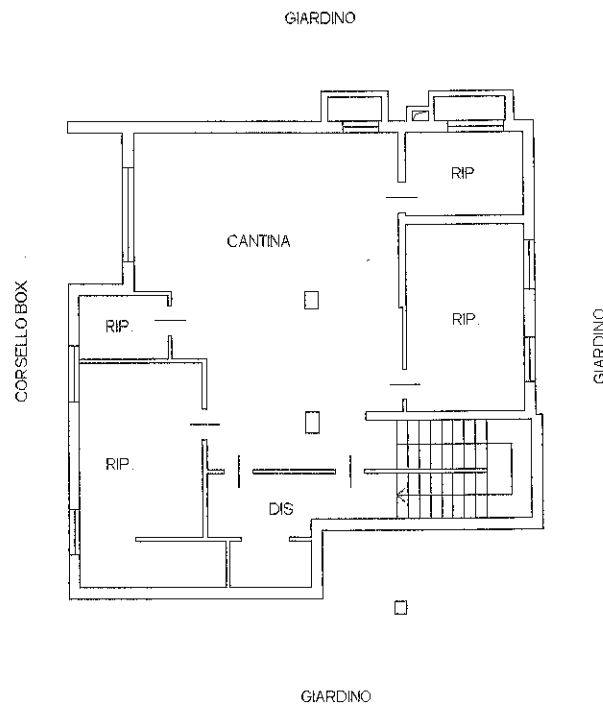

Ultima planimetria in atti

Data: - n. - Richiedente:

Totale schede: 1 - Formato di acquisizione: A4(210x297) - Formato stampa richiesto: A4(210x297)



- Subalterno
 - Particella
 - Foglio
 - Comune di SOLARO(786)
 - Catasto dei Fabbricati - Situazione al
 VIA NINO BIXIO n. 2 - 20138 MILANO (MI)

MODULARIO
F. - Cat. N. 7 - 315



MINISTERO DELLE FINANZE
DIREZIONE GENERALE DEL CATASTO E DEI SERVIZI TECNICI ERARIALI
NUOVO CATASTO EDILIZIO URBANO



(R. DECRETO-LEGGI 13 APRILE 1959, N. 055)

Planimetria dell'immobile situato nel Comune di Solaro Via N. Bixio n. 2
Ditta Matarozzo Carmelo nata a Laureana di Barreale (RC) il 30/8/1939
Allegata alla dichiarazione presentata all'Ufficio Tecnico Erariale di Milano.

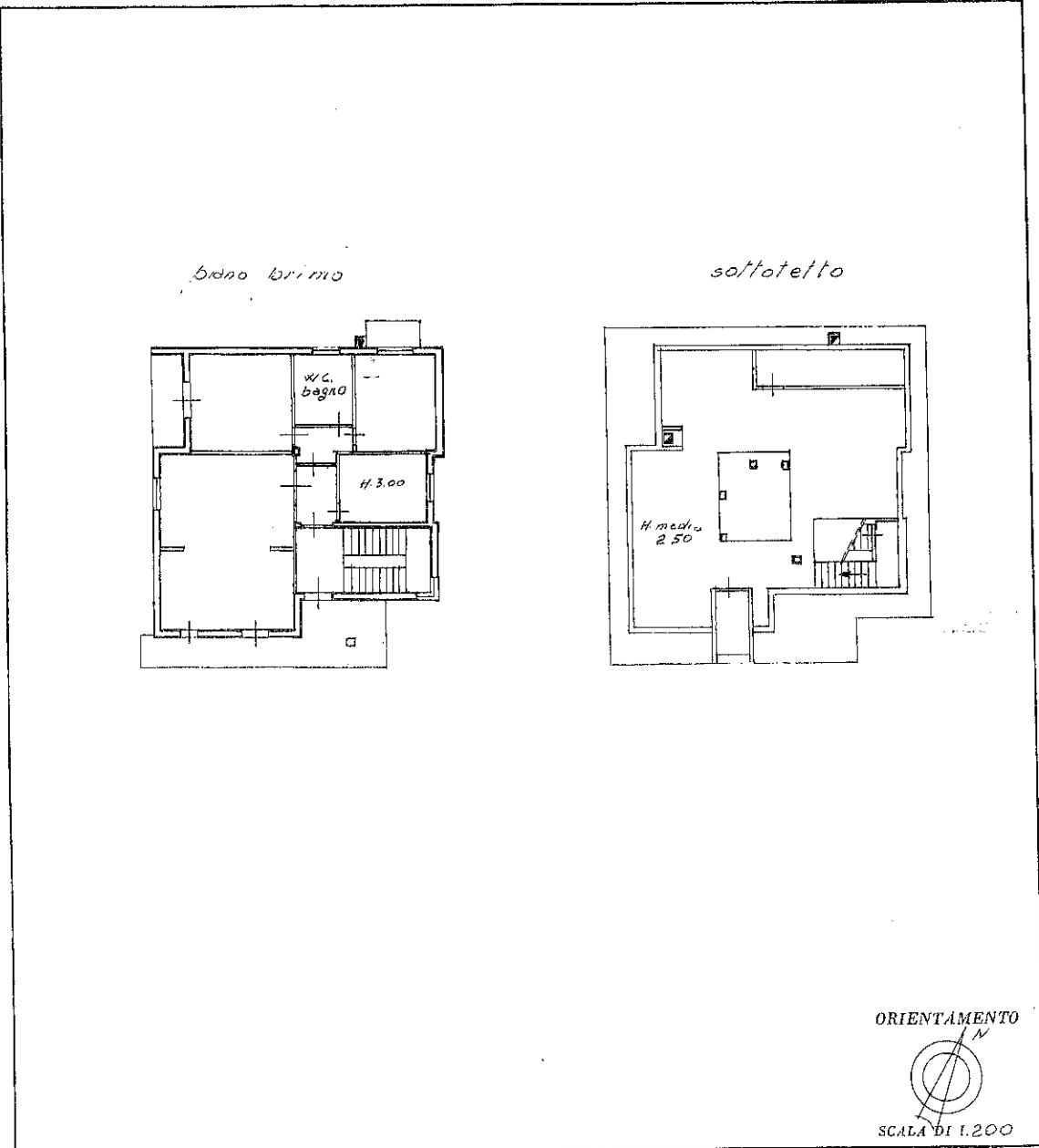

10 metri
- Subalterno

- Comune di SOLARO(1786) - < Foglio - Particella

SPAZIO RISERVATO PER LE ANNOTAZIONI D'UFFICIO

DATA	P. I. T. A. F. O. R. M. O. M. A. P. P. A. T. I. S. U. B. A. L. T. E. R. N. O.
PROT. N°	

Compilata dal Geom. Chierichetti
(Titolo, nome e cognome del tecnico)

Cefre
Iscritto all'Albo dei Geometri
Giulio Provincia di Varese



DATA
Firma Giulio Chierichetti

Catasto dei Fabbricati - Situazione al
VIA NINNO BIVIO, 2 - 20122 MILANO

Ultima planimetria in atti

MODULARIO
F. - Cat. S. T. - 318



MINISTERO DELLE FINANZE
DIREZIONE GENERALE DEL CATASTO E DEI SERVIZI TECNICI ERARIALI

Mod. B (Nuovo Cat. ...)

NUOVO CATASTO EDILIZIO URBANO

(R. DECRETO-LEGGE 13 APRILE 1939, N. 652)



Planimetria dell'immobile situato nel Comune di Solaro Via N. Bixio 2
Ditta Maldarozzo Carmelo nato a Laureana di Barre (RC) 130/8/939
Allegata alla dichiarazione presentata all'Ufficio Tecnico Erariale di Milano

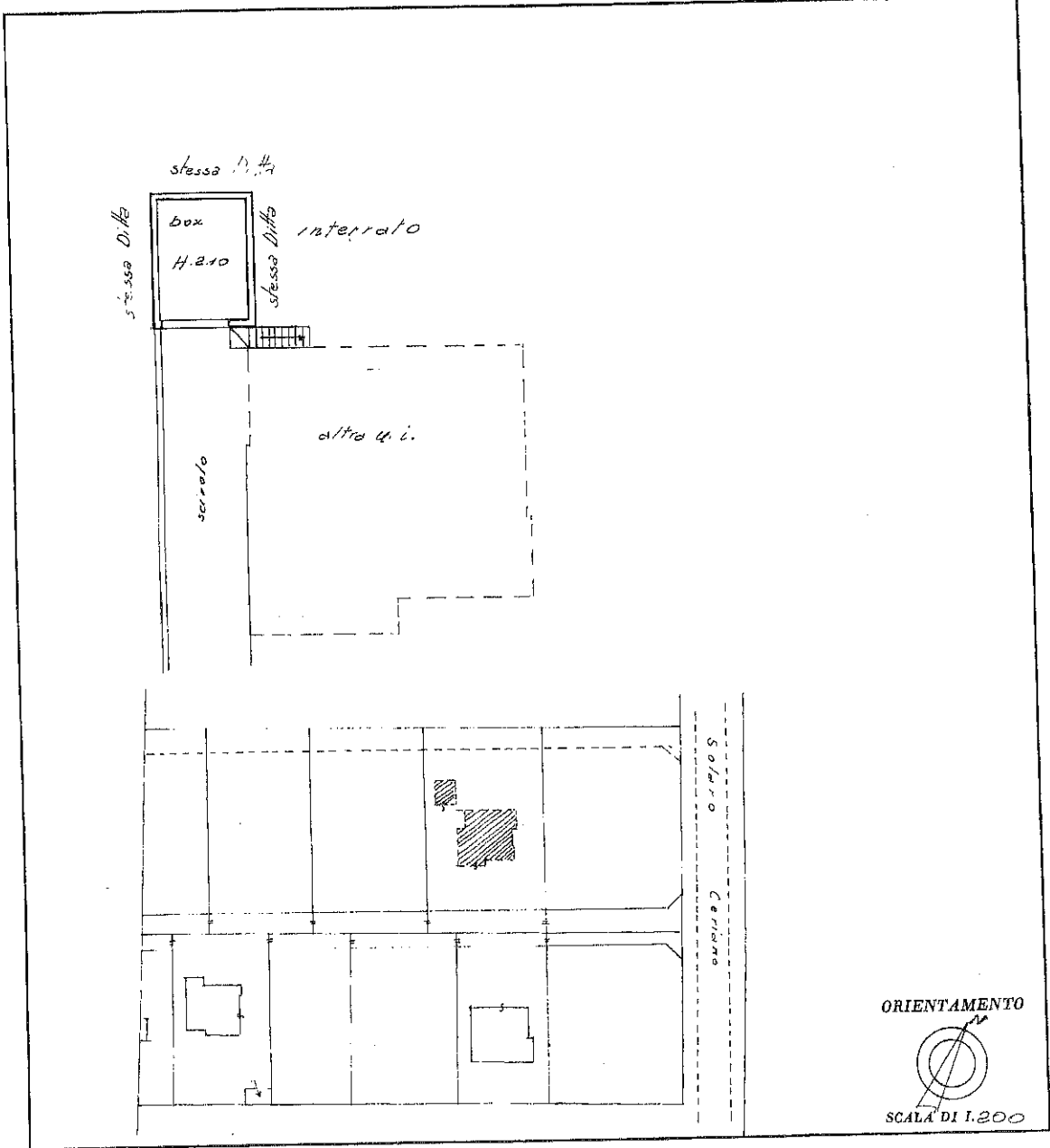

SPAZIO RISERVATO PER LE ANNOTAZIONI D'UFFICIO

DA	PARTITA FOGLIO MAPPALE SUBALTERNO
PROT. N°	

Compilata dal Geom. Ceppar
(Titolo, nome e cognome del tecnico)
Chierichetti
Iscritto all'Albo de i. Geometri
della Provincia di Varese
DATA _____
Firma: Luigi Chierichetti

130/8/939
Subalterno
- Comune di SOLARO (1786) - < Foglio - Particella

Catasto dei Fabbricati - Situazione al
VIA MUNICIPIO 2 - 21010 TREVIGLIO (VC)

Ultima planimetria in atti