

MODULARIO  
N. 497



MINISTERO DELLE FINANZE  
DIREZIONE GENERALE DEL CATASTO E DEI SERVIZI TECNICI ERARIALI

Mod. B (Nuovo Catasto Edilizio Urbano)

# NUOVO CATASTO EDILIZIO URBANO

Lire  
100

(R. DECRETO-LEGGE 18 APRILE 1939, N. 632)

Planimetria dell'immobile situato nel Comune di TURATE

Ditta \_\_\_\_\_

Allegata alla dichiarazione presentata all'Ufficio Tecnico Erariale di COMO

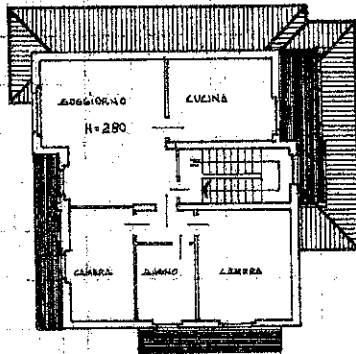

PIANO PRIMO  
AL MAPPALE

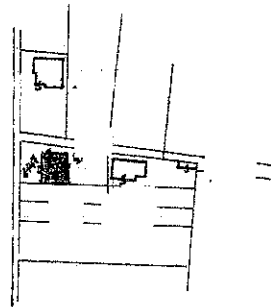

ESTRATTO DI MAPPA  
COMUNE DI TURATE  
SCALA 1:2000



SPAZIO RISERVATO PER LE ANNOTAZIONI D'UFFICIO

DATA  
PROT. N°



25 LUG 1988

Compilata dal \_\_\_\_\_  
(cognome, nome e cognome del tecnico)

Iscritto all'Albo dei \_\_\_\_\_  
della Provincia di COMO

DATA \_\_\_\_\_

Firma: \_\_\_\_\_

Ultima planimetria in atti

Data presentazione:

Totale schede: 1 - Formato di acquisizione: fuori standard (248X375) - Formato stampa richiesto: A4(210x297)

10 metri



MINISTERO DELLE FINANZE  
DIREZIONE GENERALE DEL CATASTO E DEI SERVIZI TECNICI ERARIALI

357

B

# NUOVO CATASTO EDILIZIO URBANO

(R. DECRETO-LEGGE 13 APRILE 1959-XV/11, N. 639)

Planimetria dell'immobile situato nel Comune di Turate

Via Cadorna

Ditta Lucini Guido fu Carlo

Allegata alla dichiarazione presentata all'Ufficio (\*) Tecnico Erariale

di Como.

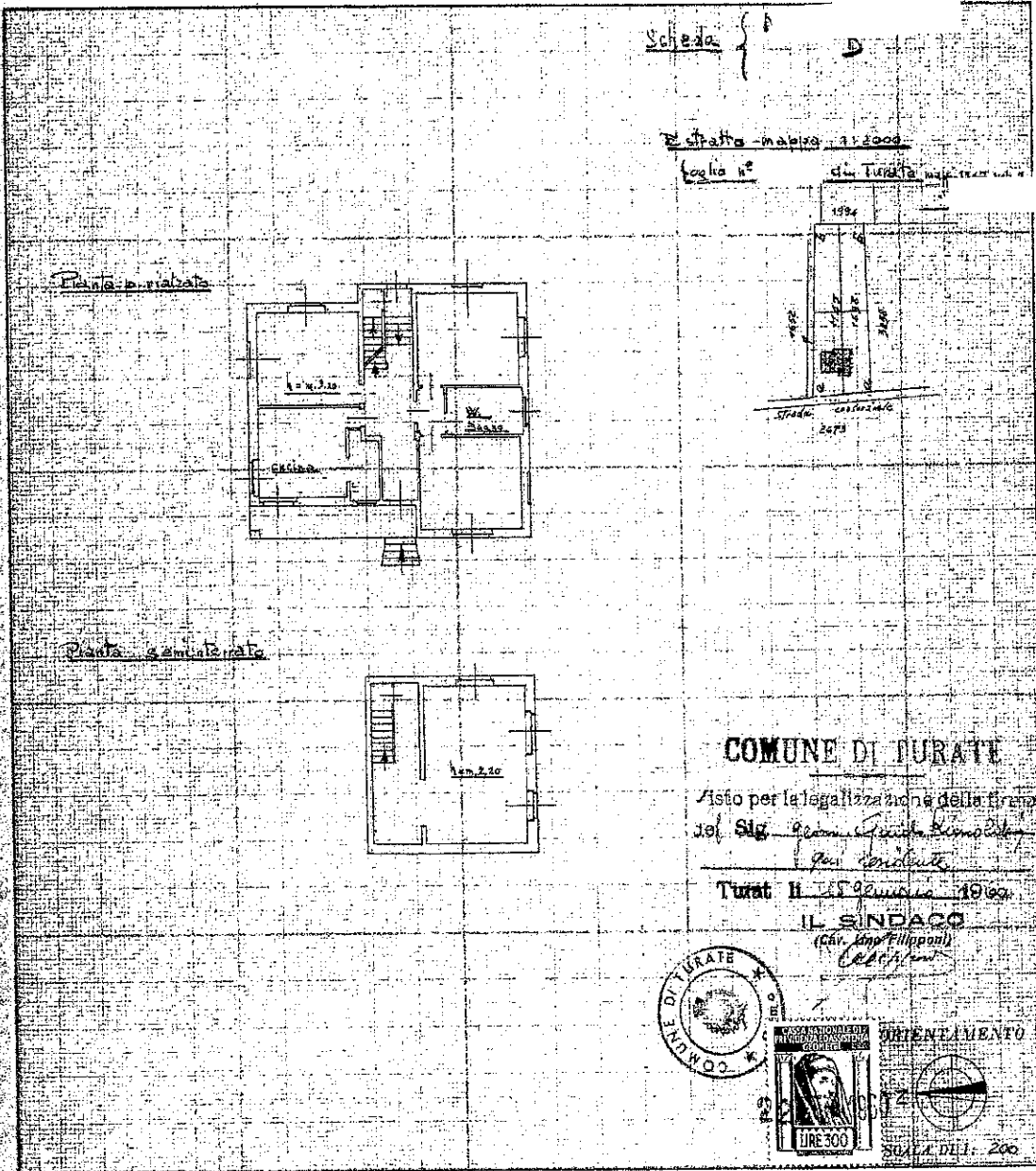

## COMUNE DI TURATE

Asio per la legalizzazione della firma

del Sig. Geom. Guido Rimoldi  
per condotto

Turate il 12 gennaio 1960

IL SINDACO

(Car. Imp. Filippo)

*[Signature]*



### SPAZIO RISERVATO PER LE ANNOTAZIONI D'UFFICIO

DATA  
PROT. N°

Compilata da: Geom. Guido Rimoldi

(Titolo, nome e cognome del tecnico)

Guido Rimoldi

Iscritto all'Albo dei geometri

della Provincia di COMO

DATA 12 gennaio 1960

Firma Geom. Guido Rimoldi

Mon. B. (Nuovo Catasto Edilizio Urbano)

**MINISTERO DELLE FINANZE**  
**DIREZIONE GENERALE DEL CATASTO E DEI SERVIZI TECNICI ERARIALI**

Lire 150

## NUOVO CATASTO EDILIZIO URBANO

(R. DECRETO-LEGGE 15 APRILE 1936, N. 458)

Planimetria dell'immobile situato nel Comune di TURATE Via CADORNA

Indirizzo 10270 FLAVIO (24/4/48 a TURATE)

Allegata alla dichiarazione presentata all'Ufficio Tecnico Erariale di COMO

PIANO TERRA 1-230

BOX

**ORIENTAMENTO**

SCALA DI 1:200

SPAZIO RISERVATO PER LE ANNOTAZIONI D'UFFICIO

<p>DATA PROT. N°</p> <p style="font-size: 2em; font-weight: bold;">368/11</p> <p style="font-size: 1.5em; font-weight: bold;">10 DIC 1985</p>	
---	--

Compilata dal GEOMETRA BRUNO CASTELLI  
(Titolo, nome e cognome del tecnico)

Iscritto all'Albo dei GEOMETRI

della Provincia di COMO

DATA 28-11-1985

Firma [Signature]

10 metri

Catasto dei Fabbricati - Situazione al 12/09/2023 - Comune di TURATE(L.470) - <  
VIA LUIGI CADORNA n. 53 Piano I

Ultima planimetria in atti.