

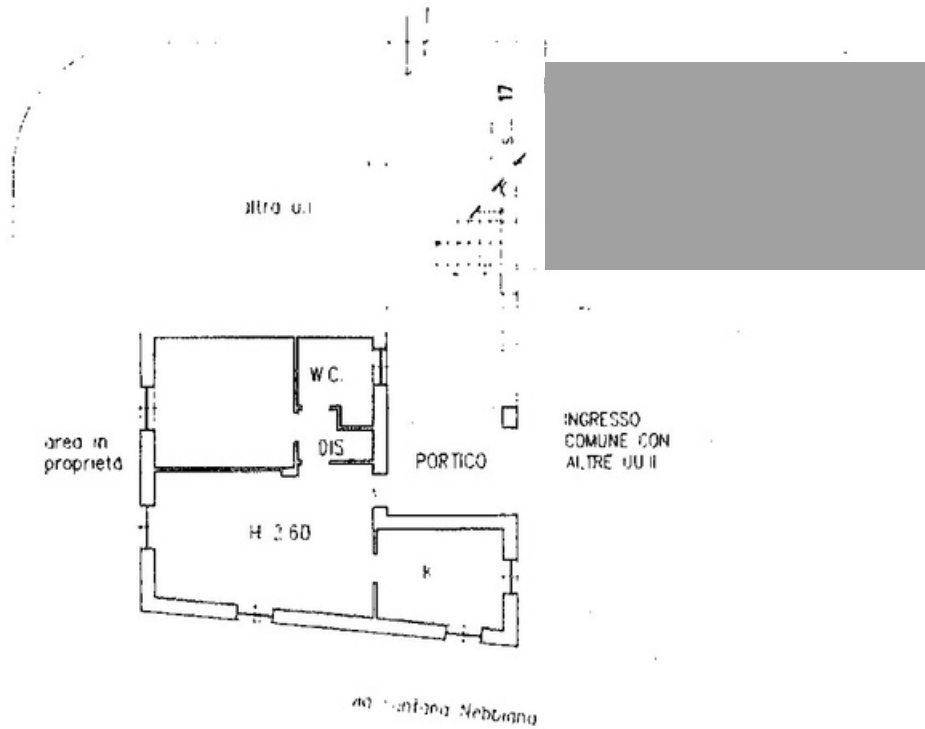

Planimetria di u.i.u. in Comune di CREMENO via FONTANA NEBBIANA civ. 2



PIANO TERRA

ORIENTAMENTO



SCALA DI 1:200

MODULARIO  
F 110 rend 487



MINISTERO DELLE FINANZE  
DIREZIONE GENERALE DEL CATASTO E DEI SS.TT.EE.  
**CATASTO EDILIZIO URBANO** (RDL 13-4-1939, n. 852)

MOD. BM (CEU)

Planimetria di u.i.u. in Comune di CREMENO via FONTANA NEBBIANA civ. 4

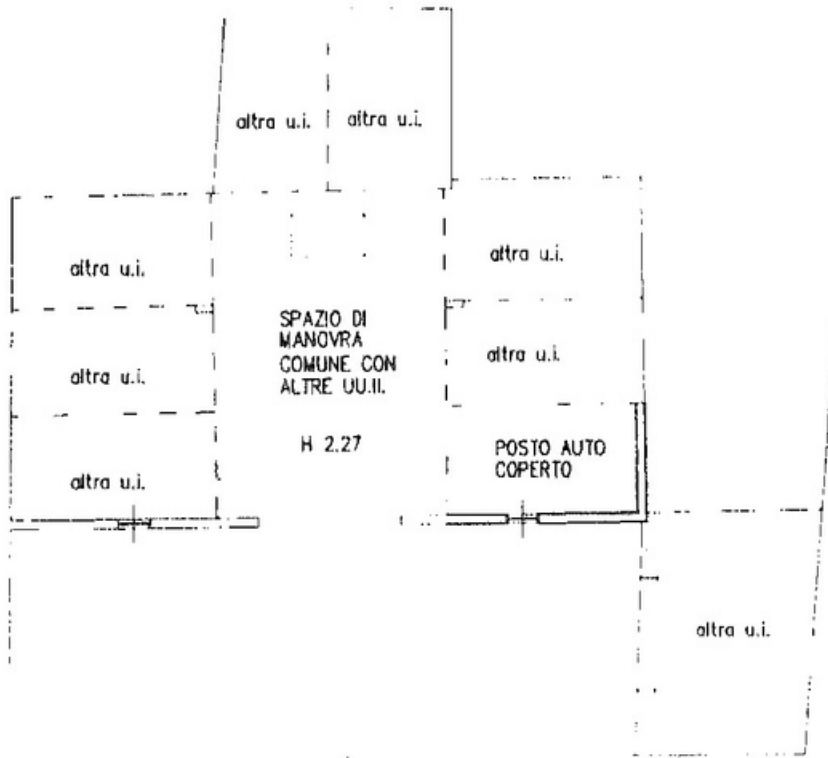

PIANO TERRA

ORIENTAMENTO



SCALA DI 1: 200

Dichiarazione di N.C.   
Denuncia di variazione

Compilata dal dr. arch.  
ROTA ROBERTO  
(Titolo, cognome e nome)

RISERVATO ALL'UFFICIO

Ultima planimetria in atti  
Identificativi catastali  
Data presentazione: 01/08/2001 - Data: 02/10/2023 - n. T33287 - Richiedente: PRLMSM72H06E507P  
Totale schede: 1 - Formato di acquisizione: A4 (210x297) mm

Arch. ROBERTO ROTA  
Iscritto all'albo degli arch. n. 4016 del 13/03/1997 (0341) - 99.88.00  
della provincia di LECCO - 4016 - CREMENO  
C. L'EGIO ARCH. LECCO N° 79  
data 27/07/2001 Firma J. V. sc. RTO/ROT 53R12 E507Q

lucci 01  
Catasto dei Fabbricati - Situazione al 02/10/2023 - Comune di CREMENO(D145) - < Foglio 2 - Particella 2049 - Subalterno 9 >  
VIA FONTANA NEBBIANA n. 4 Piano I