

MODULARIO
F. - Cat. 3,7 - 365



MINISTERO DELLE FINANZE
DIREZIONE GENERALE DEL CATASTO E DEI SERVIZI TECNICI ERARIALI

Mod. A (Nuovo Catasto Edilizio Urbano)

Lire
100

NUOVO CATASTO EDILIZIO URBANO

(R. DECRETO-LEGGI 13 APRILE 1938, N. 1042)

Planimetria dell'immobile situato nel Comune di ARESE Viale dei Tigli

Ditta FRANCESCHETTI GIULIO - ROSSINI PAOLO - LORENZI GIACOMO
Nato a Spesello il 10-11-1937 nato a Spesello il 2-1-1944 nato a Spesello il 26-7-1929
Allegata alla dichiarazione presentata all'Ufficio Tecnico Erariale di MILANO

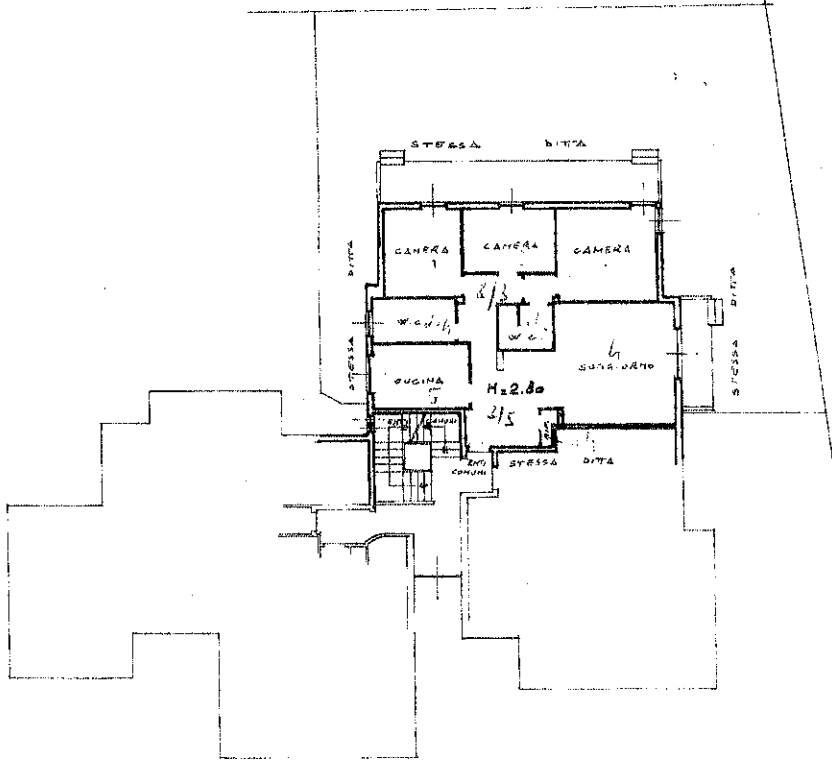

PIANTA PIANO REALIZATO

ORIENTAMENTO



SCALA DI 1:200

SPAZIO RISERVATO PER LE ANNOTAZIONI D'UFFICIO

DATA
PROT. N°

PARTITA
FOGLI
MAPPE
SUB

Compilata dal Geom. ROBERTO
CIRALLO
(Titolo, nome e cognome del tecnico)

Iscritto all'Albo dei Geometri
della Provincia di MILANO n. 4805

DATA
Firma: [Signature]

num 01

Subaltrem

Particella

Foglio

Comune di ARESE(A389)

Catasto dei Fabbricati - Situazione al
VIALE DEI TIGLI n. 11 Piano S1 - T

Ultima planimetria in atti

Data presentazione Data n - Richiedente

Totale schede: 2 - Formato di acquisizione: A3(297x420) - Formato stampa richiesto: A4(210x297)

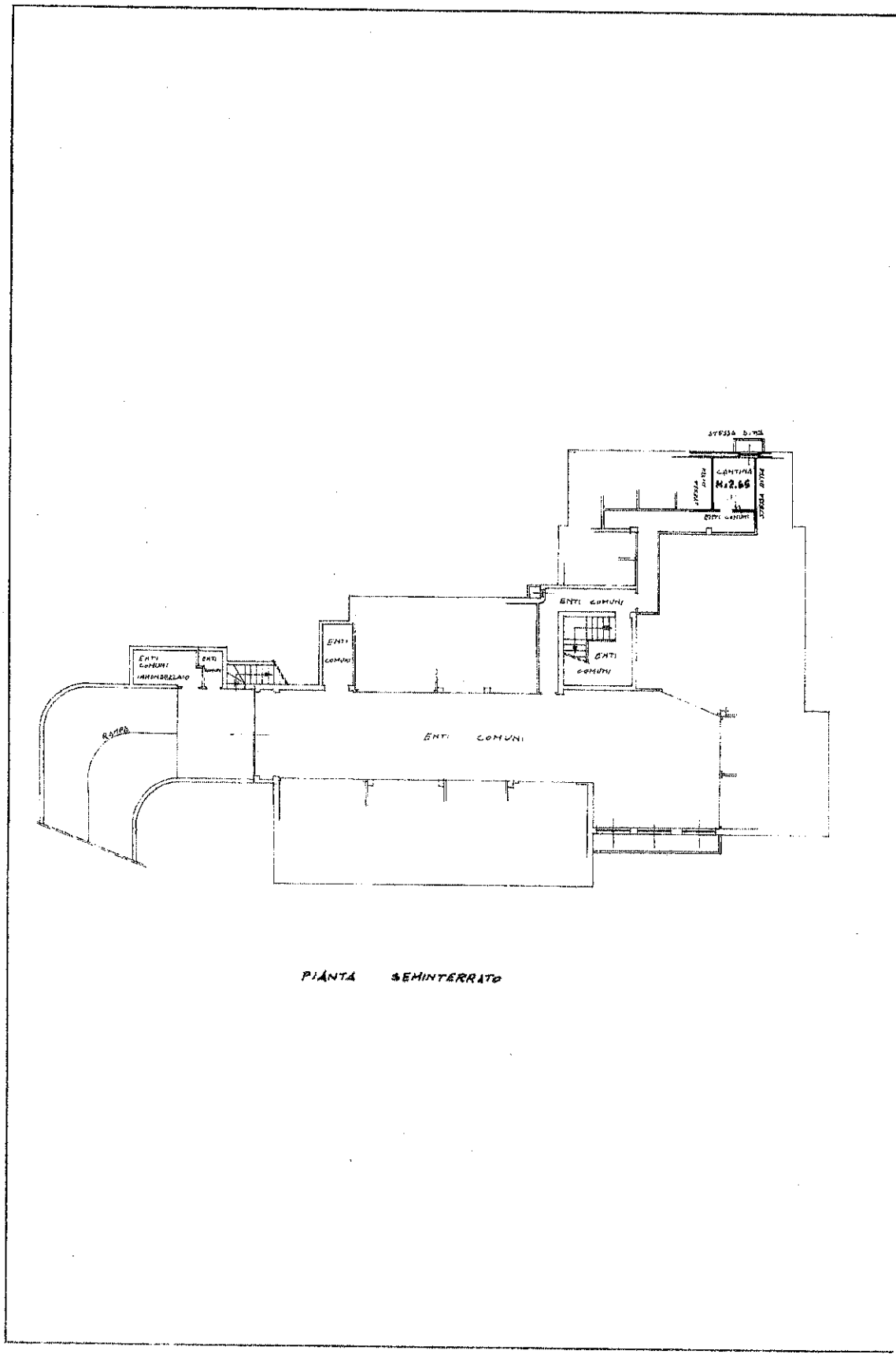

PIANTA SEMINTERRATO

liberi 01

- Subalerno

- Particella

- Foglio

- Comune di ARESE(A389)

- Situazione al

VIALE DEI TIGLI n. 11 Piano SI - I

MODULARIO
F. - Cat. S. T. - 315



MINISTERO DELLE FINANZE
DIREZIONE GENERALE DEL CATASTO E DEI SERVIZI TECNICI ERARIALI

Mod. B (Nuovo Catasto Edilizio Urbano)

12

NUOVO CATASTO EDILIZIO URBANO

Lire
50

(R. DECRETO-LEGGE 13 APRILE 1939, N. 652)

Planimetria dell'immobile situato nel Comune di ARESE Viale dei Tigli

Ditta FRANCESCHETTI GIULIO - ROSSINI PAOLO - LORENZI GIACOMO
Nato e Coniugato il 18-11-1937 - Nato e Coniugato il 2-1-1941 - Nato e Coniugato il 2-6-1-1939
Allegata alla dichiarazione presentata all'Ufficio Tecnico Erariale di MILANO

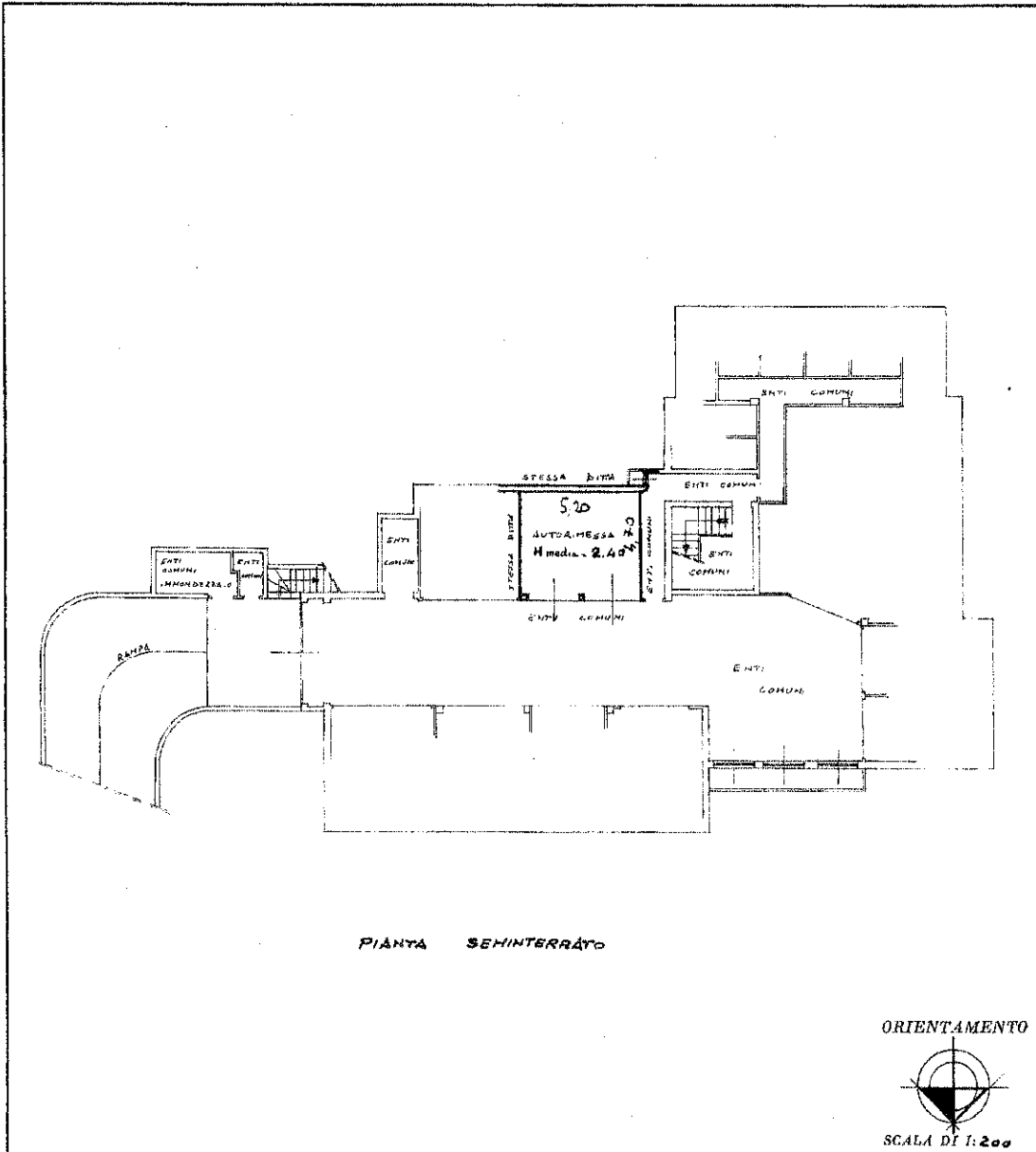

SPAZIO RISERVATO PER LE ANNOTAZIONI D'UFFICIO

<p>DATA</p> <p>PROT. N°</p>	<p>PARTITA</p> <p>FOGLIO</p>
-----------------------------	------------------------------

Compilata dal GEOM. ROBERTO CIARALLO
(Titolo, nome e cognome del tecnico)

Iscritto all'Albo dei Geometri della Provincia di MILANO n. 4805

DATA

Firma:

- Comune di ARESE(A389) - Foglio - Particella - Subalterno
 Catasto dei Fabbricati - Situazione al VIALE DEI TIGLI n. 11 Piano SI

Ultima planimetria in atti